

令和4年度
収支予算書等
(損益計算方式)

公益財団法人宮ヶ瀬ダム周辺振興財団

事業体系図

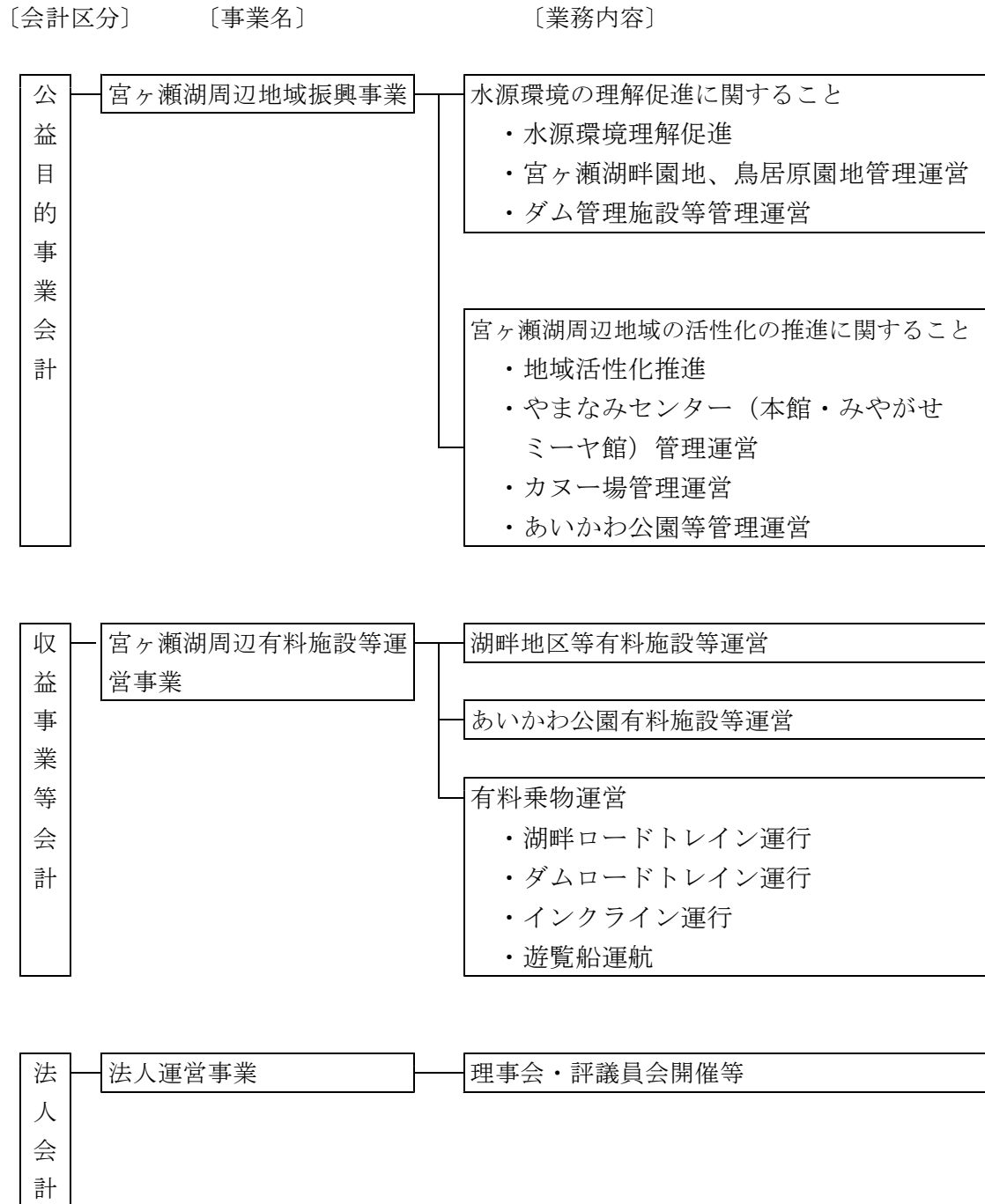

目 次

1	収支予算書（損益計算方式）	1
2	収支予算書（損益計算方式）内訳表	3
3	基本財産及び特定資産の状況	5
4	資金調達及び設備投資の見込みについて	6

令和4年度収支予算書（損益計算方式）

（令和4年4月1日から令和5年3月31日まで）

（単位：千円）

科 目	当初予算額	前年度当初予算額	増 減	摘 要
I 一般正味財産増減の部				
1. 経常増減の部				
(1) 経常収益				
基本財産運用益	14,444	14,048	396	
特定資産運用益	2,245	2,245	0	
負担金等	10,566	10,883	△ 317	
助成金	400	1,200	△ 800	
自主事業収益	111,833	110,979	854	
受託事業収益	360,220	353,988	6,232	
補助金等	3,646	3,865	△ 219	
雑収益	50	50	0	
経常収益計	503,404	497,258	6,146	
(2) 経常費用				
事業費	482,179	477,951	4,228	
役員報酬	7,618	7,618	0	
給料手当	100,056	100,940	△ 884	
臨時雇賃金	112,876	114,463	△ 1,587	
福利厚生費	18,478	19,751	△ 1,273	
研修費	318	318	0	
会議費	171	166	5	
諸謝金	2,726	2,251	475	
旅費交通費	927	558	369	
消耗品費	15,412	14,668	744	
消耗什器備品費	1,903	1,601	302	
燃料費	7,525	7,586	△ 61	
印刷製本費	6,297	5,831	466	
光熱水料費	16,274	16,838	△ 564	
修繕費	7,135	5,700	1,435	
広告宣伝費	921	895	26	
通信運搬費	3,067	2,963	104	
保険料	3,625	3,590	35	
賃借料	10,392	10,523	△ 131	
委託費	119,773	112,220	7,553	
支払助成金	2,091	2,891	△ 800	
支払負担金	1,625	1,950	△ 325	
雑費	1,326	1,441	△ 115	
租税公課	23,776	23,163	613	
減価償却費	6,663	7,409	△ 746	
退職給付費用	2,995	3,889	△ 894	
賞与引当金繰入	8,209	8,728	△ 519	

収支予算書における注記事項

- 1 借入金限度額 30,000,000円

(単位:千円)

科 目	当初予算額	前年度当初予算額	増 減	摘 要
管理費	20,796	19,146	1,650	
役員報酬	5,625	5,625	0	
給料手当	7,034	5,807	1,227	
福利厚生費	2,149	1,991	158	
研修費	110	100	10	
会議費	391	355	36	
渉外費	110	100	10	
諸謝金	168	153	15	
旅費交通費	50	46	4	
消耗品費	103	92	11	
消耗什器備品費	37	9	28	
燃料費	93	85	8	
印刷製本費	89	81	8	
修繕費	165	150	15	
通信運搬費	52	48	4	
保険料	44	40	4	
賃借料	550	501	49	
委託費	1,278	1,202	76	
支払負担金	544	542	2	
雑費	73	67	6	
租税公課	1,142	1,156	△ 14	
減価償却費	355	355	0	
退職給付費用	214	221	△ 7	
賞与引当金繰入	420	420	0	
経常費用計	502,975	497,097	5,878	
当期経常増減額	429	161	268	
2. 経常外増減の部				
(1) 経常外収益				
経常外収益計	0	0	0	
(2) 経常外費用				
経常外費用計	0	0	0	
当期経常外増減額	0	0	0	
税引前当期一般正味財産増減額	429	161	268	
法人税、住民税及び事業税	1,631	0	1,631	
当期一般正味財産増減額	△ 1,202	161	△ 1,363	
一般正味財産期首残高	395,934	395,773	161	
一般正味財産期末残高	394,732	395,934	△ 1,202	
II 指定正味財産増減の部				
(1) 基本財産受取利息	14,444	14,048	396	
(2) 一般正味財産への振替額	△ 18,090	△ 17,913	△ 177	
当期指定正味財産増減額	△ 3,646	△ 3,865	219	
指定正味財産期首残高	1,528,308	1,532,173	△ 3,865	
指定正味財産期末残高	1,524,662	1,528,308	△ 3,646	
III 正味財産期末残高	1,919,394	1,924,242	△ 4,848	

令和4年度収支予算書(損益計算方式)内訳表

(令和4年4月1日から令和5年3月31日まで)

(単位:千円)

科 目	公益目的事業会計	収益事業等会計	法人会計	内部取引 消去	予算額合計
	宮ヶ瀬湖周辺地域 振興事業	宮ヶ瀬湖周辺有料 施設運営事業	法人運営事業		
I 一般正味財産増減の部					
1. 経常増減の部					
(1) 経常収益					
① 基本財産運用益	1,444		13,000		14,444
基本財産受取利息	1,444		13,000		14,444
② 特定資産運用益	2,245				2,245
特定資産受取利息	2,245				2,245
③ 負担金等	10,566				10,566
参加者等負担金	10,566				10,566
④ 助成金	400				400
事業助成金	400				400
⑤ 自主事業収益	10,867	100,966			111,833
来訪者活動支援事業収益		46,436			46,436
宮ヶ瀬湖周辺有料施設運営収益	10,867	54,530			65,397
⑥ 受託事業収益	360,220				360,220
活性化推進拠点施設管理運営受託収益	272,202				272,202
宮ヶ瀬ダム施設管理運営受託収益	88,018				88,018
⑦ 補助金等	1,043	2,603			3,646
受取補助金等振替額	1,043	2,603			3,646
⑧ 雑収益	50				50
雑収益	50				50
経常収益計	386,835	103,569	13,000	0	503,404
(2) 経常費用					
① 事業費	391,387	90,792			482,179
役員報酬	5,769	1,849			7,618
給料手当	90,382	9,674			100,056
臨時雇賃金	79,732	33,144			112,876
福利厚生費	16,159	2,319			18,478
研修費	202	116			318
会議費	110	61			171
諸謝金	2,664	62			2,726
旅費交通費	791	136			927
消耗品費	13,604	1,808			15,412
消耗什器備品費	1,527	376			1,903
燃料費	4,685	2,840			7,525
印刷製本費	5,574	723			6,297
光熱水料費	15,319	955			16,274
修繕費	4,899	2,236			7,135
広告宣伝費	921				921
通信運搬費	2,908	159			3,067
保険料	1,820	1,805			3,625
賃借料	7,577	2,815			10,392
委託費	102,476	17,297			119,773
支払助成金	750	1,341			2,091
支払負担金	1,592	33			1,625
雑費	1,182	144			1,326
租税公課	18,003	5,773			23,776
減価償却費	2,820	3,843			6,663
退職給付費用	2,551	444			2,995
賞与引当金繰入	7,370	839			8,209

(単位:千円)

科 目	公益目的事業会計	収益事業等会計	法人会計	内部 取引 消去	予算額合計
	宮ヶ瀬湖周辺地域 振興事業	宮ヶ瀬湖周辺有料 施設運営事業	法人運営事業		
②管理費			20,796		20,796
役員報酬			5,625		5,625
給料手当			7,034		7,034
福利厚生費			2,149		2,149
研修費			110		110
会議費			391		391
渉外費			110		110
諸謝金			168		168
旅費交通費			50		50
消耗品費			103		103
消耗什器備品費			37		37
燃料費			93		93
印刷製本費			89		89
修繕費			165		165
通信運搬費			52		52
保険料			44		44
賃借料			550		550
委託費			1,278		1,278
支払負担金			544		544
雑費			73		73
租税公課			1,142		1,142
減価償却費			355		355
退職給付費用			214		214
賞与引当金繰入			420		420
経常費用計	391,387	90,792	20,796	0	502,975
当期経常増減額	△ 4,552	12,777	△ 7,796	0	429
2. 経常外増減の部					
(1) 経常外収益					
経常外収益計	0	0	0	0	0
(2) 経常外費用					
経常外費用計	0	0	0	0	0
当期経常外増減額	0	0	0	0	0
3. 他会計振替額					
他会計振替額	4,431	△ 12,227	7,796	0	0
税引前当期一般正味財産増減額	△ 121	550	0	0	429
法人税、住民税及び事業税		1,631		0	1,631
当期一般正味財産増減額	△ 121	△ 1,081	0	0	△ 1,202
一般正味財産期首残高	238,720	142,774	14,440	0	395,934
一般正味財産期末残高	238,599	141,693	14,440	0	394,732
II 指定正味財産増減の部					
①基本財産運用益	1,444		13,000		14,444
基本財産受取利息	1,444		13,000		14,444
②一般正味財産への振替額	△ 2,487	△ 2,603	△ 13,000		△ 18,090
一般正味財産への振替額	△ 2,487	△ 2,603	△ 13,000		△ 18,090
当期指定正味財産増減額	△ 1,043	△ 2,603	0	0	△ 3,646
指定正味財産期首残高	153,926	6,382	1,368,000	0	1,528,308
指定正味財産期末残高	152,883	3,779	1,368,000	0	1,524,662
III 正味財産期末残高	391,482	145,472	1,382,440	0	1,919,394

基本財産及び特定資産の状況

1 基本財産

(単位：千円)

会計名	種別	R3年度末残高 見込額	当期増加額	当期減少額	R4年度末残高 見込額	備考
公益目的事業会計	投資有価証券	151,247	4	371	150,880	神奈川県債等
	普通預金	742	371	4	1,109	スルガ銀行 横浜銀行
法人会計	投資有価証券	1,361,313	33	3,344	1,358,002	神奈川県債等
	普通預金	6,698	3,344	33	10,009	スルガ銀行 横浜銀行
計		1,520,000	3,752	3,752	1,520,000	

2 公益目的事業推進積立資産

(単位：千円)

会計名	種別	R3年度末残高 見込額	当期増加額	当期減少額	R4年度末残高 見込額	備考
公益目的事業会計	投資有価証券	102,847	0	0	102,847	社債等
	普通預金	1,153	0	0	1,153	スルガ銀行
計		104,000	0	0	104,000	

3 減価償却引当資産

(単位：千円)

会計名	種別	R3年度末残高 見込額	当期増加額	当期減少額	R4年度末残高 見込額	備考
公益目的事業会計	投資有価証券	20,000	0	0	20,000	社債
	普通預金	1,900	0	0	1,900	スルガ銀行
収益事業等会計	投資有価証券	50,000	0	0	50,000	社債
	普通預金	79,295	0	0	79,295	スルガ銀行
計		151,195	0	0	151,195	

4 退職給付引当資産

(単位：千円)

会計名	種別	R3年度末残高 見込額	当期増加額	当期減少額	R4年度末残高 見込額	備考
公益目的事業会計	普通預金	23,455	2,444	0	25,899	スルガ銀行
	定期預金	20,000	0	0	20,000	大和初社銀行
収益事業等会計	普通預金	5,007	444	0	5,451	スルガ銀行
法人会計	普通預金	5,388	214	0	5,602	スルガ銀行
計		53,850	3,102	0	56,952	

事業	自	令和 4 年 4 月 1 日	法人コード	A008169
年度	至	令和 5 年 3 月 31 日	法人名	公益財団法人 宮ヶ瀬ダム周辺振興財団

資金調達及び設備投資の見込みについて

(1) 資金調達の見込みについて

借入れの予定		<input type="checkbox"/>	あり	<input checked="" type="checkbox"/>	なし
事業番号	借入先	金額	使 途		

(2) 設備投資の見込みについて

設備投資の予定		<input type="checkbox"/>	あり	<input checked="" type="checkbox"/>	なし
事業番号	設備投資の内容	支出又は収入の 予定額	資金調達方法又は取得資金の使途		